

Estudiamos el árbol del bien y el mal versus el árbol de la vida

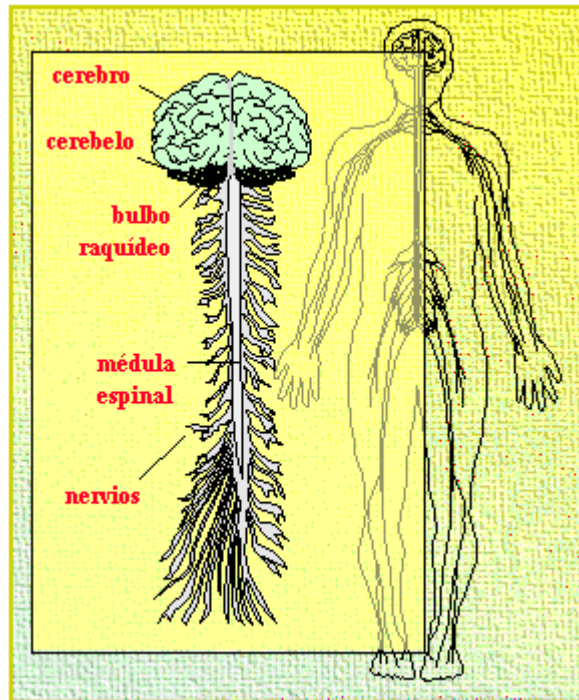

***LA MENTE O CONCIENCIA CRISTO
DEL NUEVO HUMANO CREADO SEGÚN DIOS***

POR: RAMÓN URBÁEZ CAMINERO

Libros MREG
Arecibo, Puerto Rico

LA MENTE O CONCIENCIA CRISTO DEL NUEVO
HUMANO CREADO SEGÚN DIOS

© 2010 por MREG

ISBN

*Dedico este libro, y es la segunda vez
Que uso esta dedicatoria, a todos aquellos
que están interesados en conocerse a sí mismos,
y que no desisten en descubrir la identidad de los demás,
para reconocer su valor y su brillo como estrella en este firmamento.
Dedicado a los que descubren que la vida
es el mayor de todos los espectáculos
dados por el Autor de la Existencia y de la Vida.
Por eso me presento ante ti en mi imagen terrenal o existencial
y en mi imagen celestial o de la vida real, alegóricamente dos imágenes,
la imagen terrenal o del animal humano bajo el primer Adán
y la imagen celestial o del humano espiritual bajo la conciencia Cristo.*

LA MENTE O CONCIENCIA CRISTO DEL NUEVO HUMANO CREADO SEGÚN DIOS

Índice general

INTRODUCCIÓN	5
CAPÍTULO 1	
EMPECEMOS POR LA ALEGORÍA DEL CEREBRO.....	8
HABLEMOS DE LAS MEMORIAS EN LA VIEJA CREACIÓN.....	11
LA NUEVA CREACIÓN ES A TRAVÉS DE LA CONCIENCIA CRISTO.....	13
CONOCIENDO NUESTRO CEREBRO.....	14
LAS CINCO CLASES DE FRECUENCIAS DEL CEREBRO.....	19
HABLEMOS DE LAS MODALIDADES DE INTELIGENCIAS.....	21
HABLEMOS AHORA DE LOS HEMISFERIOS CEREBRALES.....	31
CAPÍTULO 2	
EL HUMANO ANIMAL VERSUS EL HUMANO ESPIRITUAL.....	34
EL PROPÓSITO DE JESÚS COMO CORDERO DE DIOS.....	42
LA DIMENSIONES DEL ÁGAPE O AMOR DE CRISTO.....	44
CUATRO PALABRAS DEL GRIEGO DEFINEN EL TIPO DE AMOR.....	47
SI TENEMOS LA MENTE O CONCIENCIA DE CRISTO, ENTONCES.....	48
LA QUEJA DEL HUMANO ANIMAL O TERRENAL.....	48
LA MANERA DE PENSAR LA CARNE O CONCIENCIA TERRENAL.....	51
EL NO PRODUCE LO CONTRARIO.....	56
PERO EL FRUTO DEL ESPÍRITU ES VIDA.....	58

CAPÍTULO 3	
ANALFABETISMO DEL PENSAMIENTO.....	61
CARACTERÍSTICAS O FUNCIONES DEL ARTE DE PENSAR.....	62
EL SÍNDROME DE JULIO IGLESIAS.....	63
DERRIBANDO LAS FORTALEZAS MENTALES.....	63
LA FE ES UNA FORMA DE CONCIENCIA.....	64
CAPÍTULO 4	
EL HUMANO ANIMAL ES UN SEGUIDOR.....	65
JESÚS CRISTO, EL MODELO QUE MARCÓ EL CAMINO.....	68
JESÚS NI BUSCÓ NI NECESITÓ ESTATUS DE CLASE ALGUNA.....	69
NO ENTENDÍAN EL LENGUAJE DE JESÚS.....	70
JESÚS FUE UN HUMANO EXPERTO EN QUEBRANTOS.....	72
LA COMUNIDAD RELIGIOSA DE ISRAEL NO CONOCIÓ LA REVELACIÓN.....	73
CAPÍTULO 5	
HEMOS ESTUDIADO DISTINTOS ASPECTOS DE LA VIDA DE JESÚS.....	74
HA SIDO NECESARIO UN SOLO MODELO.....	76
BASTARON CUATRO BIOGRAFÍAS PARA DESCRIBIR EL PERSONAJE INSUPERABLE Y MÁS IMPORTANTE DE LA HISTORIA HUMANA.....	77
LA IMPORTANCIA DEL TESTIMONIO DE LAS BIOGRAFÍAS.....	81
CAPÍTULO 6	
CUANDO LO ABSOLUTO SE MANIFIESTA EN LO RELATIVO.....	84
CRISTO EN JESÚS DIJO: <u>YO SOY LA VERDAD</u> ; NO DIJO: <u>YO SOY UNA VERDAD</u>	85
EL COMPORTAMIENTO HUMANO DE JESÚS.....	86
JESÚS CRISTO, LA REVELACIÓN MÁS GRANDE.....	87
JESÚS CRISTO ES LA CABEZA DE LA NUEVA CREACIÓN.....	87
LA HUMILDAD DE CRISTO EN EL HUMANO JESÚS.....	87
CARACTERÍSTICAS DE LA PERSONALIDAD DE JESÚS.....	90
JESÚS, UNA VIDA CON META Y PRIORIDADES BIEN DEFINIDAS.....	90
¿QUÉ SIGNIFICA UN FUNDAMENTO?.....	91
OTROS SOBREDIFICARÍAN ENCIMA DEL FUNDAMENTO.....	91
EL EVANGELIO DE LA GRACIA ACTIVA LA MENTE CRISTO EN NOSOTROS.....	92
EDUCAR VERSUS INSTRUIR.....	93
CAPÍTULO 7	
EL AMBIENTE GENERAL DE LA VIDA DE JESÚS.....	94
DEBEMOS ACTUAR CONFORME A LA MENTE DEL CRISTO.....	97
LIMITACIONES DE LA IMAGEN DEL HUMANO TERRENAL.....	98
LA MENTE TERRENAL SIGUE SIENDO LA MISMA.....	98
LA MENTE BICAMERAL TERRENAL VERSUS LA MENTE SINGULAR CRISTO.....	101
EL PROPÓSITO DE LA ESCUELA DE LA EXISTENCIA.....	106
EN EL MUNDO TERRENAL TENDRÉIS AFLICCIONES, PERO CONFIAD.....	108
LA MENTE CRISTO ANTE LAS RELACIONES EMOCIONALES, EL PREJUICIO RELIGIOSO, RACIAL, SOCIAL, ECONÓMICO, MORAL, Y POLÍTICO.....	109
EPILOGO.....	117

Imagen celestial



Imagen terrenal

